EXPERIENCIA INNOVADORA

Evaluación de competencias en modalidad itinerante con fines de certificación

COLEGIO DE BIÓLOGOS DEL PERÚ

Antecedentes

La Biología es una ciencia que cuenta con un enorme campo de acción y un amplísimo registro de ocupaciones.

En el año 2011 -siguiendo los lineamientos de la Ley del Sineace N° 28740-, el CBP priorizó las competencias del biólogo relacionadas con sus funciones en el sector Salud, dada su relevancia en aspectos críticos de la salud pública de nuestro país. En virtud de ello, se elaboraron las normas de Evaluación de agentes biológicos; Vigilancia de riesgos o peligros biológicos; y Vigilancia vectorial.

Entre los años 2011 y 2017 la certificación de competencias avanzó muy lentamente en el CBP: la participación de los actores se limitó a actividades de sensibilización, los directivos manifestaron poco interés y los candidatos no fueron atendidos con oportunidad. Esto produjo resultados muy pobres.

Para atender estos desafíos el comité de certificación del Sicebiol creó el programa: **Evaluación de competencias itinerante con fines de certificación en el sector Salud**, en el cual desde la segunda mitad del 2018 ha facilitado el acceso a la certificación a profesionales laborando en poblaciones alejadas.

Se partió desde la identificación de las zonas del país que habían manifestado una mayor receptividad a la certificación y que, al mismo tiempo, habían sufrido de poca atención de nuestra institución.

Luego, el Consejo Directivo Nacional decidió reforzar el sistema de certificación con la designación de un responsable *ad hoc* para ayudar a los consejos regionales en el reclutamiento y preparación de candidatos en determinadas regiones prioritarias para la salud pública del país.

Así, extendiéndose mucho más allá de los límites de la capital, la certificación de competencias alcanzó a:

- Lambayeque (con el apoyo del Sindicato de Trabajadores de la Salud y el Centro de Investigación de Salud del Hospital Regional de Lambayeque),
- Amazonas (centros de evaluación itinerantes en Bagua),
- Puno (Facultad de Ciencias Biológicas de la Universidad Nacional del Altiplano).

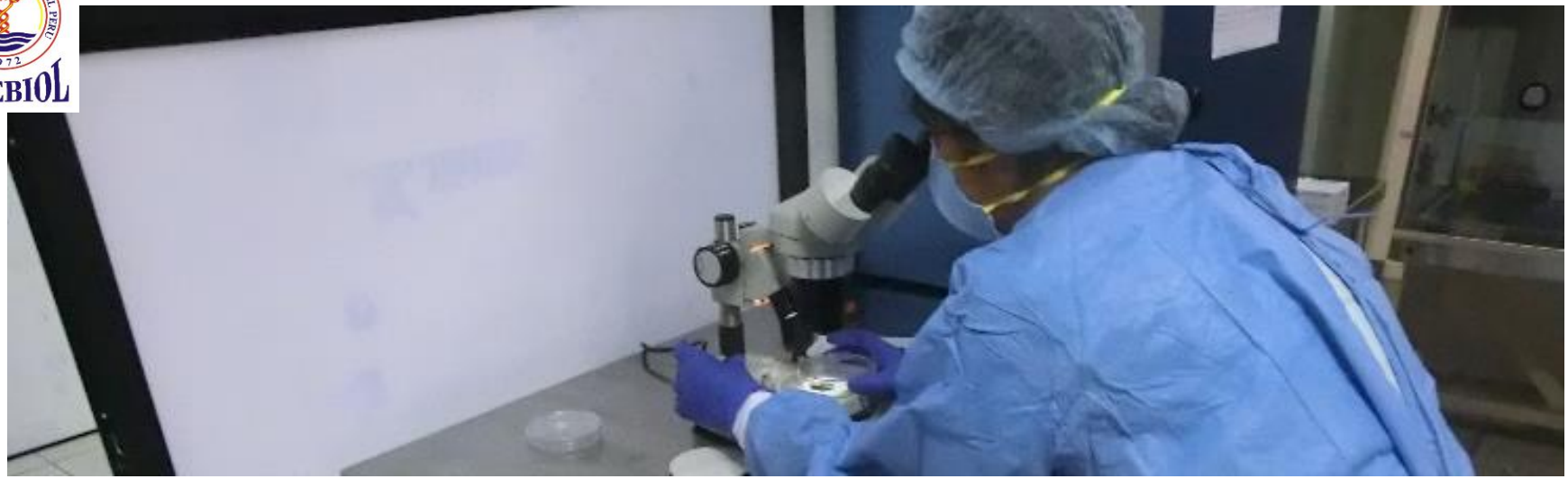

Actores implicados

Profesionales candidatos a la certificación, evaluadores, autoridades universitarias, personal docente de universidades, directivos de laboratorios públicos y privados.

Resultados de innovación:

- Metas superadas más allá de las expectativas.
- Uso intensivo del correo electrónico y el Whatsapp para establecer una comunicación continua y cruzada.
- La ciudadanía y las redes de salud refuerzan su confianza en los profesionales biólogos que trasmiten seguridad de un buen servicio.
- El profesional biólogo se esmera en la auto-superación, elevando su autoestima.

Especificación de competencias certificadas Periodo 2018 -2019

Código	Norma	Candidatos	Evaluados	Certificados
BIOGE01	Evaluar agentes biológicos, implicados en infecciones o enfermedades humanas según normas vigentes	378	375	375
BIOGE02	Vigilar riesgos o peligros biológicos relacionados a enfermedades bajo vigilancia ambiental o epidemiológica, según normas vigentes	378	374	374
BIOGE03	Vigilar poblaciones de vectores, según normas vigentes	378	374	374

Número de personas evaluadas y cuantos candidatos pasaron la certificación

NUMERO DE PERSONAS CERTIFICADAS POR PROCESO 2018 -2019			
Proceso de certificación	**Región**	**Número de personas evaluadas**	**Número de personas certificadas**
053/001-2018	Lima	3	3
053/002-2018	Amazonas	69	69
053/003-2018	Lambayeque	153	153
053/004-2018	Puno	123	123
053/005-2018	Lima	9	9
053/006-2019	Lima	18	18

Número de personas atendidas en las regiones que mencionan

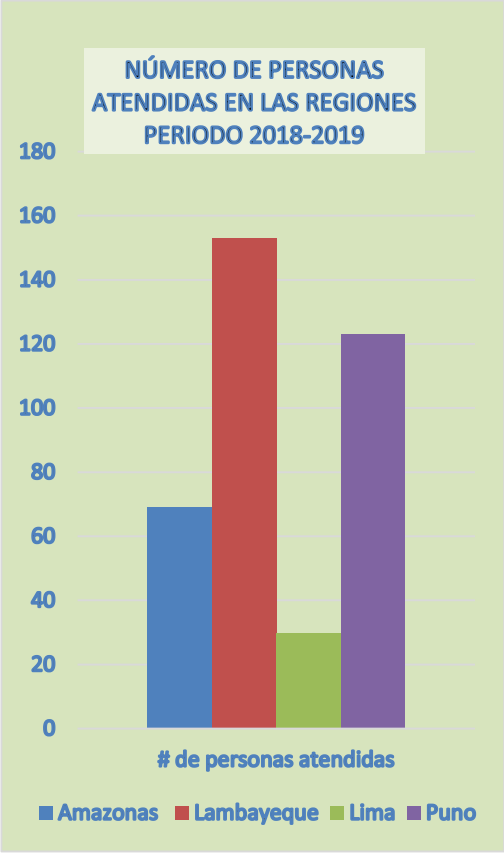

NUMERO DE PERSONAS ATENDIDAS EN LAS REGIONES 2018 – 2019		
Región	Número de personas	Porcentaje
Amazonas	69	18,4%
Lambayeque	153	40,8%
Lima	30	8,0%
Puno	123	32,8%
total:	375	100%

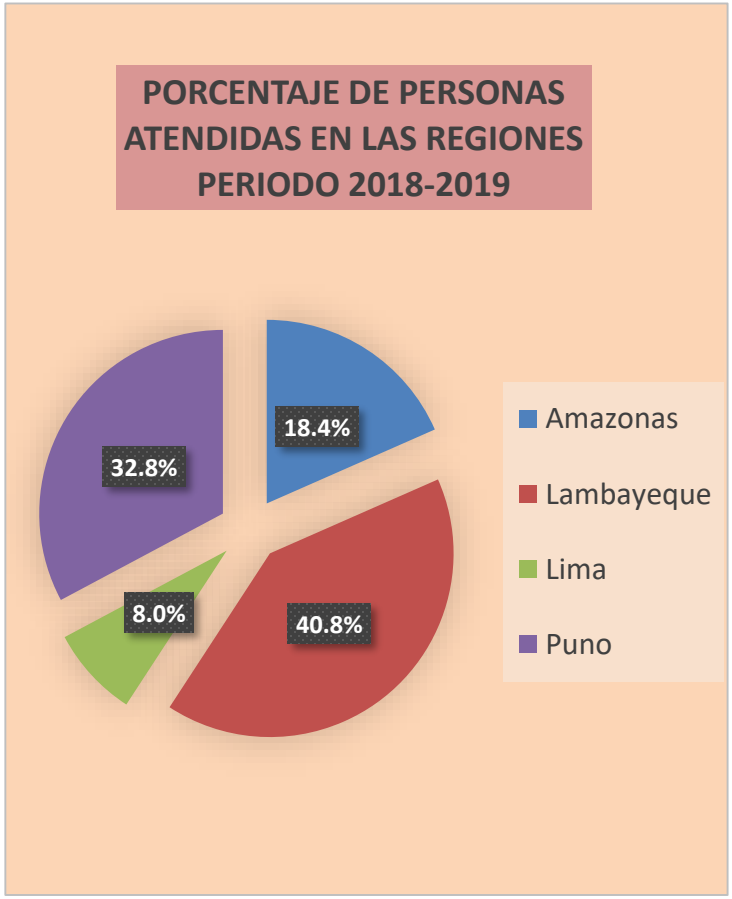

Evaluación de competencias en modalidad itinerante con fines de certificación

Enlaces de las instituciones que mencionan

NUMERO DE INSTITUCIONES QUE COTRIBUYERON EN LA CERTIFICACION PERIODO 2018 -2019

Proceso de certificación	Región	Nombre del Centro Evaluador	Número de personas Certificadas
053/001-2018	Lima	CENTRO DE EVALUACIÓN SICEBIOL-CBP	3
053/002-2018	Amazonas	MINSA, CHACHAPOYAS LABORATORIO REFERENCIAL DE SALUD PÚBLICA AMAZONAS	69
053/003-2018	Lambayeque	HOSPITAL. REGIONAL DE LAMBAYEQUE DPTO. LABORATORIO DE INVESTIGACIÓN	153
053/004-2018	Puno	FF CC BB UNAP PUNO LABORATORIO DE MICROBIOLOGIA	123
053/005-2018	Lima	CENTRO DE EVALUACIÓN SICEBIOL-CBP	9
053/006-2019	Lima	CENTRO DE EVALUACIÓN SICEBIOL-CBP	18

DPTO LABORATORIO DE INVESTIGACION HOSP. REGIONAL DE LAMBAYEQUE

FF CC BB UNAP PUNO
LABORATORIO DE MICROBIOLOGIA

LABORATORIO REFERENCIAL DE SALUD PÚBLICA AMAZONAS-MINSA, CHACHAPOYAS

Perspectivas y principales desafíos

Nuestro desafío mayor es:

- generar un sistema donde permitamos una **mayor confianza hacia la certificación**,
- desarrollar **motivaciones intrínsecas** en los **candidatos** y los **evaluadores** y **entidades certificadoras** que permitan la convergencia de ideas, opiniones y proyectos en beneficio al desarrollo profesional de los biólogos, en su conexión con el desarrollo del país.

Una herramienta poderosa de avance

Ir a la fuente

Consejos Regionales

Decano - Coordinadores - Voluntarios

Sindicatos

Ministerio (MINSA) - INS

Actores privados - empresa

Laboratorios Regionales

Laboratorios de referencia MINSA

Centros de Investigación

Laboratorios de enseñanza

Universidad

Centros de Investigación Privados

SINEACE