11° Encuentro de la RED –Virtual-Webinar
Aprendizaje y desarrollo de competencias para la inclusión

Red Latinoamericana de Desarrollo de Competencias y Organizaciones Sostenibles
www.redcompetencias.org

Experiencia: Proceso de conformación de la cooperativa de clasificadores de residuos urbanos

Planta de Clasificación Eco Durán en el marco del Plan de Gestión de Envases.

Programa Socio - Laboral / El Abrojo.
Montevideo, Uruguay
Año 2020

El Abrojo

Programa Socio Laboral

Nuestra misión es crear ciudadanía fortaleciendo el derecho de las personas. Apostamos al empoderamiento y la participación como motor para el desarrollo de las competencias personales que requiere el mundo del trabajo en este nuevo tiempo.

#Trabajo como motor de Oportunidades.

Esta premisa se sostiene desde 4 pilares:

Desarrollo de oportunidades para todos y todas
Compromiso de la gente y de los y las técnicas
Formación para los desafíos del mundo de hoy
Trabajo transforma vidas

El Abrojo

Sistema de Actores

Ministerio de Desarrollo Social – Programa Uruguay Clasifica

Ministerio de Vivienda, Ordenamiento Territorial y Medio Ambiente – Dirección Nacional de Medio Ambiente.

Cámara de Industrias – Fideicomiso Plan de Gestión de Envases

Intendencia de Montevideo.

Unión de Clasificadores de Residuos Urbanos Sólidos / PIT-CNT

El Abrojo

Red Latinoamericana de Desarrollo de Competencias y Organizaciones Sostenibles
www.redcompetencias.org

Planta de Clasificación Eco-Durán

Experiencia de trabajo protegida → Cooperativa de Trabajo

28 clasificadores y clasificadoras de residuos urbanos en la ciudad de Montevideo.

Inicio: octubre de 2014. Egreso: setiembre de 2020.

Etapa a marzo 2020: Elaboración y discusión de estatutos.

El Abrojo

Red Latinoamericana de Desarrollo de Competencias y Organizaciones Sostenibles
www.redcompetencias.org

Ajuste metodológico

El Abrojo

11° Encuentro de la RED –Virtual-Webinar

Aprendizaje y desarrollo de competencias para la inclusión

Red Latinoamericana de Desarrollo de Competencias y Organizaciones Sostenibles
www.redcompetencias.org

Esquema de funcionamiento:

Grupo cerrado

Funcionamiento sincrónico

Control de asistencia

Consignas +
Vídeos cortos

Intercambio:
Mensajes de audio

Síntesis
y anotación a estatutos

El Abrojo

Red Latinoamericana de Desarrollo de Competencias y Organizaciones Sostenibles
www.redcompetencias.org

Lecciones aprendidas:

Intercambio cooperativo

Autoconocimiento y reconocimiento de los puntos de partida

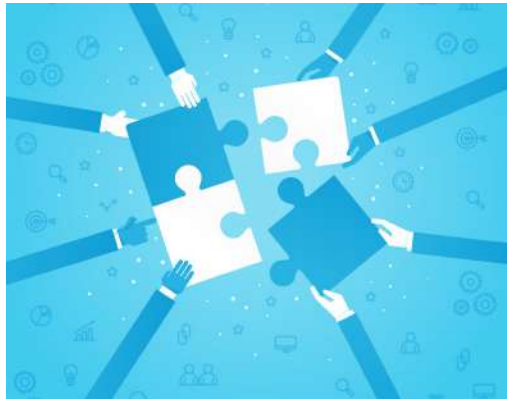

Instancias de aprendizaje

Resolución y control de los conflictos y/o dificultades

Mejora de los niveles de participación y calidad de la misma.

Buena pertinencia de las herramientas, valoradas por parte de quienes participaron.

El Abrojo

Red Latinoamericana de Desarrollo de Competencias y Organizaciones Sostenibles
www.redcompetencias.org

¡Muchas gracias!

El Abrojo